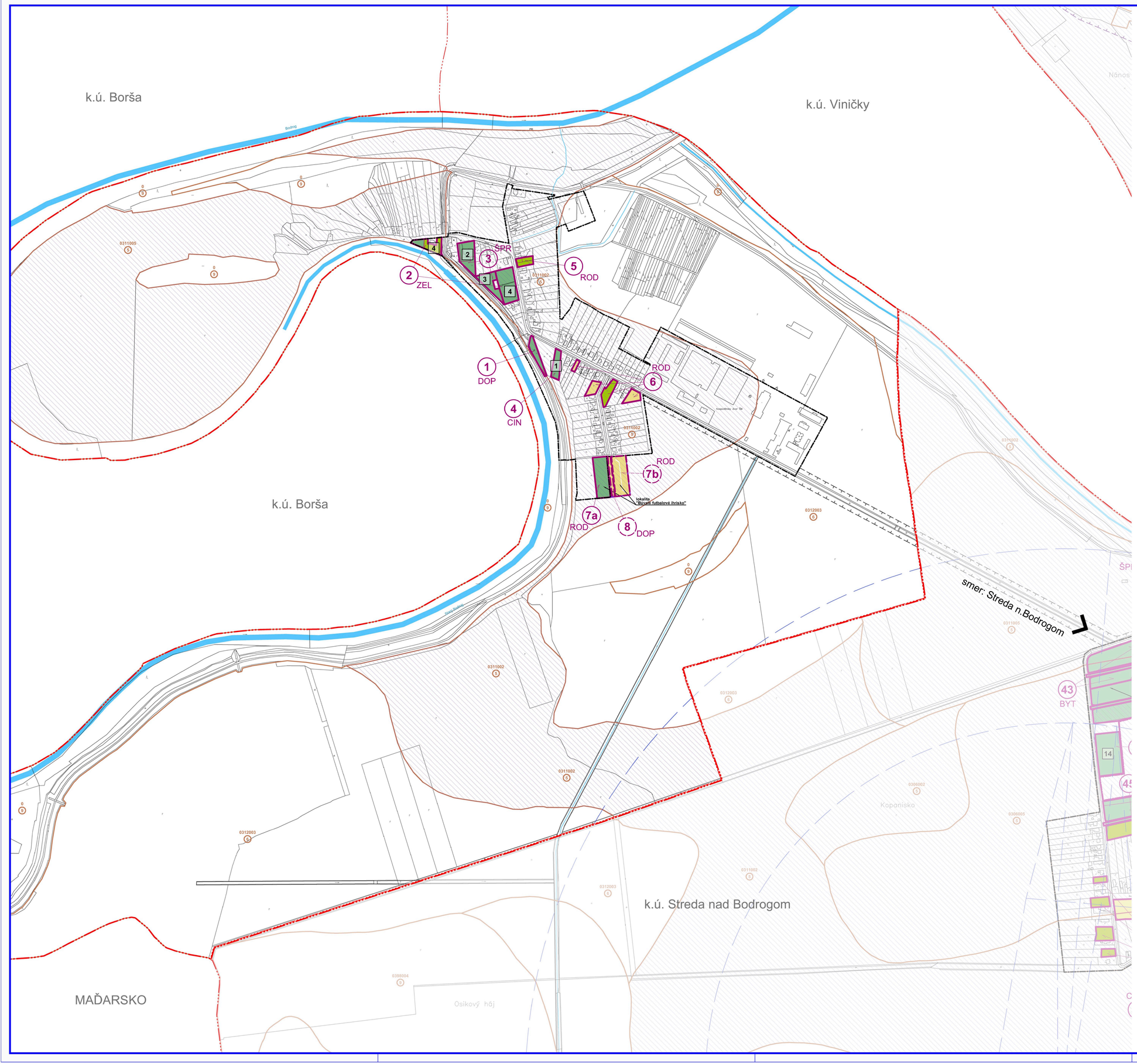

SPOLOČNÝ ÚZEMNÝ PLÁN OBCÍ STREDA n.Bodrogom a KLIN n.Bodrogom

KLIN nad BODROGOM

PERSPEKTÍVNE VYUŽITIE POĽNOHOSP. PÔDY NA NEPOĽNOHOSPODÁRSKE ÚČELY

ČISTOPIS

1:5000

LEGENDA

STAV	NÁVRH	
		Územnosprávna hranica obce
		Hranica zastavaného územia k 1.1.1990
		Navrhovaná hranica zastavaného územia
		Plocha záberu v zastavanom území
		Plocha záberu mimo zastavaného územia
		Plocha záberu : záhrady
		Plocha záberu : orná pôda
		Plocha záberu : lúky a pasienky
		Plocha záberu : nepoľnohospodárska pôda
		Hranica BPEJ
5		Kód BPEJ
		Chránená poľnohospodárska pôda
		Hydromeliorácie, odvodnenie
		Vodné toky
	17	Poradové číslo plochy záberu

ROD - Rodinné domy
DOP - Doprava
ŠPR - Šport a rekreácia
ZEL - Verejná zeleň
LES - Hospodársky les
CIN - Rozšírenie cintorína

FUNKCIA NAVRHOVANÝCH PLÔCH

1 ROZŠÍRENIE CINTORÍNA
2 ŠPORTOVOREKREAČNÉ PLOCHY
3 ŠPORTOVOREKREAČNÉ PLOCHY
4 PARKOVÉ PLOCHY, VEREJNÁ ZELEŇ

Názov ÚPD: SPOLOČNÝ ÚZEMNÝ PLÁN OBCÍ Streda nad Bodrogom, Klin nad Bodrogom
Obec KLIN nad Bodrogom

Schvaľujúci orgán: Obecné zastupiteľstvo obce Klin nad Bodrogom
Číslo uznesenia: 92/2017 Dátum schválenia: 07.11.2017

.....
Eva BALOGHOVÁ
starostka obce

pečiatka

SPOLOČNÝ ÚZEMNÝ PLÁN OBCÍ
Streda nad Bodrogom a Klin nad Bodrogom
KLIN nad BODROGOM

Obstarávateľ:	Obce Streda nad Bodrogom a Klin nad Bodrogom	ArchAteliér Michalovce, Kpt.Nálepku č.20, tel.: 0905 815064 www.2oskov.sk
Odborne spôsobilá osoba pre obstarávanie ÚPD:	Ing. Iveta SABAKOVÁ	
Architekt ÚPD:	Ing. arch. Marianna BOŠKOVÁ	
Časť:	ČISTOPIS	Zak. číslo: 104-2015/09/76
		Dátum: 10.2017
Názov výkresu:	PERSPEKTÍVNE VYUŽITIE POĽNOHOSP. PÔDY NA NEPOĽNOHOSPODÁRSKE ÚČELY	Mierka: 1:5000
		Čís. výkresu: 07/KI

Sever